Eghezée & Vous

JUILLET - AOÛT 2021

Fauchage tardif

Appel au recensement (p. 15)

n° 150
BIMESTRIEL COMMUNAL d'EGHEZEE

Médecins de garde

1. Composez le 1733.
2. Tapez 2 pour le français
3. Tapez votre code postal et terminez par dièse (#).
4. Vous serez en communication avec un collaborateur du poste de garde local

Poste médical de garde

081/848.433 (uniquement sur RDV)

Poste médical de garde ouvert:
> le week-end
du vendredi à 19h au lundi à 8h
> les jours fériés
de la veille à 19h au lendemain à 8h.

Lieu: place communale 6 à Rhisnes.

Urgences médicales graves

Appelez le **112**.

Pharmacies de garde

www.pharmacie.be ou appli Pharmacie.be

Entre 22h et 9h:
0903/99.000 (1€50/min).

Dons de Sang

Croix-Rouge
La Mehaigne

Eghezée
Foyer du Centre culturel - rue de la Gare 5

Mardi 14 septembre de 14h30 à 19h30
Mercredi 15 septembre de 14h30 à 19h30

Aische
Salle Les Calbassis - place d'Aische

Mardi 6 juillet de 15h30 à 19h00

www.donneurdesang.be

Chiens et chats
Rendez vos données de contact consultables !

Seuls les vétérinaires sont habilités à inscrire un animal dans la base de données. Si vous venez d'adopter une nouvelle mascotte, votre vétérinaire la fournira d'une puce contenant son numéro d'identification. En réalisant l'inscription vos données seront liées à celles de votre animal, de sorte qu'il soit établi qu'il possède un foyer et un responsable.

Conformément au Règlement général sur la protection des données, les données des responsables des chiens et des chats répertoriées actuellement sur DOGID et CATID ont été anonymisées depuis le 1er mai 2021. Il est donc difficile pour la personne ayant retrouvé votre animal égaré de vous contacter car vos données de contact seront moins accessibles.

Il est possible de rendre vos données publiques pour augmenter les chances de retrouver son animal de compagnie si celui-ci s'égare.

Comment faire ?

Rendez-vous sur www.dogid.be ou www.catid.be, associez votre numéro d'enregistrement national au numéro de la puce de votre chien ou de votre chat et donnez votre accord pour que vos données soient visibles.

Faites enregistrer votre reptile

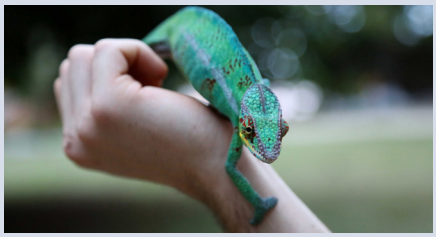

Depuis le 10 décembre 2020, les espèces de reptiles pouvant être détenues par des particuliers sont fixées par l'Arrêté du Gouvernement wallon encadrant la commercialisation et la détention de reptiles. Cette liste positive reprend 121 espèces de lézards, 85 espèces de serpents et 51 espèces de tortues pouvant être détenues librement. La détention de ces espèces ne nécessite donc pas d'autorisations spécifiques. En plus des espèces reprises sur cette liste, 11 espèces de lézards et 8 espèces de tortues peuvent également être détenues mais sous certaines conditions. Si vous désirez acquérir l'une de ces espèces de lézards ou de tortues, consultez le site de la Région wallonne pour en savoir davantage: *http://bienetreanimal.wallonie.be/liste-positive#reptiles*

Enregistrez votre reptile avant le 7 août

Vous étiez déjà détenteur de reptiles non autorisés ou autorisés sous conditions avant le 7 février 2021 ? Vous avez jusqu'au 7 août 2021 pour vous mettre en ordre et enregistrer votre animal auprès du Service Publique de Wallonie. Consultez ici la marche à suivre: *http://bienetreanimal.wallonie.be/*

Ces nouvelles règles concernant les reptiles ne suppriment pas l'obligation de respect des mesures liées au Permis d'environnement et à la CITES.

Publicité

Anti-guêpes
PROTEC

Destruction de nids de guêpes
Eghezée, Fernelmont, La Bruyère

Eric Lambert
0470/550.111

Le retour progressif de la fête autour des Diables

Suite aux derniers assouplissements prévus dans le plan "été" du gouvernement, 400 personnes ont pu se retrouver sur la place du Centre culturel pour assister aux matches des Diables Rouges. Les participants avaient dû s'inscrire au préalable et étaient installés par table de 4, moyennant une distance de 1,5 m entre les tablées. Ce n'est qu'un début mais c'est un beau bol d'air !

Sommaire

Vie politique

04. Conseil communal du 25/03/2021
04. Conseil communal du 29/04/2021

Enfance - Education

08. Les écoles communales d'Eghezée
09. Académie d'Eghezée

Culture - Tourisme

10. Les coups de coeur des bibliothécaires
11. Terre Franche: les ateliers 2021-2022
12. La saison 2021-2022 de L'Ecrin
12. Mehaigne, Village aux artistes
12. Festival de la petite enfance
12. Pass Full Access

Cadre de vie

13. La pulvérisation - Une pratique à effectuer dans de bonnes conditions
13. Enquête Publique: Plans de Gestion des Risques d'Inondation
13. Site web consacré aux inondations
14. Ici, commence la mer !
14. L'entretien des cimetières
14. Accompagnement dans la lutte contre les rats
15. Fauchage tardif: appel au recensement
15. Faire son sirop de menthe
16. Pollec: votre commune s'engage !
17. Ensemble, partagez mieux la route !
17. Testing vélo électrique

Votre commune

02. Chiens et chats - Rendez vos données de contact consultables !
02. Faites enregistrer votre reptile
02. Médecins et Pharmacies de garde
02. Dons de Sang
05. Mangeons local !
18. Scouts d'Eghezée - Une année particulière pour l'unité
18. Ouverture d'une section psychomotricité à l'Entente Hesbignonne
18. Les activités de l'Utan
18. Fête Nationale
18. Renouvellement administratif du permis de conduire modèle carte bancaire
19. Naissance / Décès / Mariages
19. Noces

Eghezée & Vous
Magazine bimestriel d'Informations communales et culturelles

Réalisation
Service Information-Communication
Route de Gembloux 43
5310 Eghezée
081/810.148
communication@eghezee.be

Éditeur responsable
Rudy Delhaise
Route de Gembloux 43
5310 Eghezée
081/810.121
rudy.delhaise@eghezee.be

Impression
I Perfect
081/311.363
info@iperfect.be
www.iperfect.be

Prochaine parution
2 septembre 2021

Date limite pour la rentrée des articles
4 août 2021

Votre publicité dans cette revue
Retrouvez l'offre publicitaire complète sur le site www.eghezee.be , rubrique «Eghezée & Vous».

Conseil communal
Séance du 25/03/2021

Statuts administratifs du personnel

Le Conseil communal modifie certaines dispositions administratives et pécuniaires du personnel communal statutaire et non statuaire et instaure un régime de pension complémentaire pour son personnel contractuel à partir du 1er janvier 2021.

Modification budgétaire

La modification budgétaire ordinaire et extraordinaire n°1 pour l'exercice 2021 du CPAS d'Eghezée, arrêtée en séance du conseil de l'action sociale en date du 23 mars 2021, est approuvée.

La modification budgétaire ordinaire n°1 du budget communal de l'exercice 2021 est approuvée.

ATL - Accueil Temps Libre

Le projet pédagogique et le règlement d'ordre intérieur relatifs aux plaines de vacances communales sont approuvés pour les années 2021 jusque 2024.

En vue de la mise en place d'un Conseil communal des enfants, la commune d'Eghezée sollicite l'adhésion à l'asbl CRECCIDE. Cette asbl est l'organe de référence dans le développement des structures de participations pour enfants et jeunes dans les communes wallonnes.

Voirie

Le projet relatif à la fourniture de matériel de signalisation est approuvé au montant estimé de 130.000 €.

Sports

La commune d'Eghezée octroie une subvention de 8.000 € à l'asbl RJA Formation afin de couvrir les frais d'achat d'équipements sportifs et de gros matériel d'entretien destinés au Stade René Bertrand à Aische-en-Refail.

Conseil communal
Séance du 29/04/2021

Aménagement foncier Soile et Affluents

La Commune intervient dans le coût de la mission d'étude de la Mobilité Douce et de Biodiversité, pour un montant supplémentaire de 1.816, 45 EUR, TVAC. Celui s'ajoute au montant 18.145,57 € TVAC accordé par le Conseil communal en date du 25 mars 2021.

Statuts administratifs du personnel du CPAS - Tutelle spéciale d'apporbation

La délibération du 2 mars 2020 par laquelle le conseil de l'action sociale d'Eghezée décide d'ajouter aux dispositions et statuts pécuniaires applicables au personnel du CPAS, une prime exceptionnelle est approuvée. Cette prime est destinée aux travailleur(euses) des secteurs santé et social résidentiels et ambulatoires ayant assuré la prise en charge sanitaire des résidents et des bénéficiaires, touchés ou susceptibles d'être touchés par la COVID-19.

Acquisition d'un car scolaire

Le projet relatif à la fourniture d'un car scolaire est approuvé au montant estimé de 125.000 €.

Fabriques d'Eglise

Le Conseil communal approuve les comptes 2020 des fabriques d'église d'Upigny et de Leuze.

Opération de Développement Rural

Le Conseil communal approuve les termes du règlement d'ordre intérieur relatif au fonctionnement de la Commission Locale de Développement rural.

Agenda 21

Le Conseil communal prend connaissance du rapport d'activités pour l'année 2020 de l'Agenda 21, conseil du développement durable

N'oubliez pas de
DÉCLARER
VOTRE REMORQUE
ou de la révoquer ...

La Fiscalité wallonne
à la **RENCONTRE DU CITOYEN**

Wallonie fiscalité SPW

Centre d'appel **Fiscalité :**
081 33 00 01

Service public de **Wallonie**
www.wallonie.be

1718 Appel gratuit
1719 Kostenlose Rufnummer

Mangeons local !

Vous recherchez :

> une alimentation saine et locale ?

> des produits de qualité ?

> des producteurs qui travaillent en transparence avec le consommateur ?

> des contacts directs avec les producteurs ?

> une agriculture respectueuse de la nature et des animaux ?

Cela s'appelle le retour à l'authenticité et au plaisir de la table.

La période difficile tréversée a suscité un engouement pour le circuit-court, changé les habitudes et engendré une prise de conscience de l'importance d'une alimentation saine. Celle-ci passe par le savoir-faire qualitatif des producteurs et artisans locaux. La Commune entend les soutenir et les valoriser, tout en répondant aux attentes de sa population. C'est ainsi que l'Echevinat des Affaires économiques en a dressé l'inventaire pour vous inviter à découvrir, déguster et remplir votre panier de produits frais, locaux et de saison... au bon goût de chez nous !

Agriculteur

La Chèvre et le Chou

Produits proposés :
Fromage de chèvre fermier au lait cru

Adresse :
Rue du Culot 55 - Longchamps
0473/632.858 - 0498/625.834
johanetlucie@lachevreetlechou.be
Page fb : la Chèvre et le Chou

Ouverture :
Sur commande par mail et sur le marché d'Eghezée

Le Champ Liberterre

Produits proposés :
Fruits et légumes, Produits d'apéritifs et vins en Bio et Biodynamie

Adresse :
Rue de chatillon 65 - Liernu
0486/100.396

Ouverture :
Mercredi, jeudi et vendredi de 10h à 18h
Samedi 09h à 16h

Agricovert

Produits proposés :
Grand choix de produits locaux et de saison : fruits, légumes, produits laitiers, farines...

Adresse :
route de Gembloux à Mehaigne (en face du dépot TEC)
0472/811.270 - jadoulnoel@hotmail.com

Ouverture :
Mardi 16h à 18h30 - Jeudi 14h à 18h30
Vendredi 16h à 18h30 - Samedi 9h30 à 13h

Félicien au Jardin

Produits proposés :
Asperges vertes, tomates, champignons et chicons pleine terre

Adresse :
Route de Gembloux, 97 bte 2 à Mehaigne

Ouverture :
Tous les jours en self-service en période de production

Au Coin du Jardin

Produits proposés :
Légumes de saison

Adresse :
Rue Sainte-Anne 12 à Longchamps
0491/225.192

Ouverture :
via facebook ou instagram Au 'Coin du jardin'

Les Paysages Comestibles

Produits proposés :
Plants à repiquer biologiques: légumes, plantes aromatiques, vivaces, perpétuelles, insolites, médicinales, fleurs comestibles, plantes bien-être, plantes auxiliaires et pour la biodiversité,petits fruits... Vente de terreaux et engrais bio de qualité professionnelle. Vente de matériel professionnel pour le jardin (voile de forçage,etc). Plus de 400 variétés.

Adresse :
Route de Gembloux SN en face 97 (derriere du dépôt TEC) - Mehaigne
0495/443.591
paysagescomestibles@gmail.com

Ouverture :
Mi-mars.
Vendredi 10-14h et 16h-18h Samedi 10-16h

Le Verger d'Upigny

Produits proposés :
Production de fruits et légumes de saison (rhubarbe, cerises, myrtilles, pommes, poires, melons, tomates, choux variés, courges...), d'un assortiment d'une dizaine de jus à base de pommes et de poulets élevés en plein air.

Adresse :
Route de la Bruyère 100 - Upigny
0479/953.844
maximilien.petit@dupigny.be
www.dupigny.be

Ouverture :
Les produits sont vendus dans le marché d'Upigny du mardi au samedi de 9h à 18h.

Vergers de la Vallée

Produits proposés :
Pommes: Jonagold, Cox, Breaburn, Gala, Elstar, Pirouette, Coxybelle, Dorée d'Hanret, Boskoop, Belgica. Poires: Conférences, Doyennée du Comices, Durondeau, Doucette. Jus: Pomme, Pomme-Poire, Pomme-Fraise, Pomme-Cerise. Sirop de Liège.

Adresse :
Route de Wasseiges, 27 - Hanret
0495/544.837 - 0474330.651
www.vergersdelavallee.be
Page fb : vergersdelavallee

Ouverture :
De septembre à mai, le mercredi de 13h à 17h et le samedi de 9h à 12h

Ferme Van Vynckt - Nachtegaele

Produits proposés :
Pommes de terre Bintje, Charlotte, Nicolas, Red carlet. Poulets : sur commande et en saison. Œufs

Adresse :
Rue du Chêne à l'Image 47 - Upigny
081/511.274 - 0497/411.708
beatricenachtegaele@hotmail.com

Ouverture :
Lundi, mercredi et samedi : toute la journée.
Jeudi et vendredi : uniquement jusque 13h00

La Ferme de Frocourt

Produits proposés :
Œufs bruns et œufs Omega 3 : de différents calibres (de S à XI) sous différents conditionnements (boîte de 6, 20, 30, 200, 360 œufs). Vente de poules pondeuses.

Adresse :
Rue de Frocourt 26 - Eghezée
0476/651.514
fermedefrocourt@hotmail.com
www.fermedefrocourt.com

Ouverture :
Tous les jours de 08h00 à 12h00 (sauf le dimanche)

Ferme Dupuis

Produits proposés :
Beurre de ferme. Lait Crème fraîche. Petits ballots de paille. Petit ballots de foin.

Adresse :
Rue de la Vallée 59 - Hanret
081/811.547 - 0477/52 13 83
etienne.dupuis@hotmail.fr

Ouverture :
Tous les jours de 8h à 12h et après 18h.

Ferme Dhondt - Delhaye

Produits proposés :
Oeufs frais plein air

Adresse :
Rue du Ruau 20 - Bolinne
0494/042.913 - 0495/691.980
delhayecaty@hotmail.com

Ouverture :
Distributeur automatique 7j/7 - 24h/24

Apiculteur

Le Rucher de la Vallée

Produits proposés :
Produits de la ruche : miel de printemps et miel d'été

Adresse :
Rue de Montigny 35 - Hanret
081/731.493 - 0477/260.115
manet@proximus.be

Ouverture :
Le soir après 18 heures ou les week-ends ou sur rendez-vous.

Le Miel de Longchamps

Produits proposés :
Miel et différents produits de la ruche

Adresse :
rue de la Terre Franche 49 - Longchamps
0473/407.718 - mdamanet@gmail.com
Page fb : miel de longchamps

Ouverture :
Tous les jours.

Boucherie / Agriculteur

De la Fourche à la Fourchette

Produits proposés :
Bœufs, porcs : colis. Poulets et pintades. Dindes. Boucherie

Adresse :
Rue des Trieux 47 à Liernu
081/655.071 - 0473/131.125
jules.fabienne.thirion@skynet.be
www.delafourche-alafourchette.be

Ouverture :
Le jeudi de 13h30 à 18h30, le vendredi et le samedi de 9h à 18h30 avec interruption entre 12h30 et 13h30, dimanche de 9h à 12h.

Boulangerie

Un Autre Pain

Produits proposés :
Pains au levain, baguettes, tartes, chaussons, cramiques.

Adresse :
Rue de l'Epine, 16 bte 2 - Mehaigne
0478/656.204
Page fb : Berger.Nathanael

Ouverture :
Mercredi et jeudi de 12h à 16h00.
Samedi de 8h à 13h.
Dimanche de 8h à 13h.

Brasserie Artisanale

Bière Tombale

Produits proposés :
La Bière Tombale est une bière blonde-rousse de haute fermentation

Adresse :
0472/823.674
info@lestombaleux.be
www.lestombaleux.be
Page fb : les.tombaleux

Ouverture :
Nos produits sont disponibles auprès de nombreux commerces locaux sur l'entité, ou via notre web-shop.

Chocolaterie Artisanale

Chocolats et Moi

Produits proposés :
Pralines et produits chocolatés artisanaux. Certains produits peuvent varier selon la période de l'année et les festivités (Saint Nicolas, Noël, Pâques,...)

Adresse :
Rue du Collège 11 -Eghezée
0473/663.720
chocolatsetmoi@gmail.com
Page fb : chocolats et moi

Ouverture :
dimanche 9h30 - 13h ou sur RDV (ouvertures supplémentaires en périodes de festivités)

Cidre et Vins Artisanaux

Creative Healthy Bekombucha

Produits proposé :
Boisson fermentée à base de thé

Adresse :
0477/728.261
www.bekombucha.com

Ouverture :
Distribuée dans les magasins: le marché d'Upigny, Phil à table et Les Halles de Warêt

Cultivateur

Les Fraises d'Aische

Produits proposés :
Fraises et jus de pommes et fraises

Adresse :
route de Gembloux 332 - Aische-en-Refail
081/655.966

Ouverture :
Ouvert tous les jours de 9 h 30 à 19 h et fermé plus tôt si le stock est épuisé

QB Jardin

Produits proposés :
Chrysanthèmes et sapins de Noel Nordmann

Adresse :
Route de Perwez 122 - Liernu
0479/866.546
Page fb : QB Jardin

Ouverture :
Ouverture en saison de 10 à 18h

Ferme Petit Bruno et Gauthier

Produits proposés :
Chrysanthèmes

Adresse :
Route de la Bruyère 82 - Longchamps
0472/239.176 - fermepetitbg@gmail.com

Ouverture :
A partir de la mi-octobre sur réservations ou en vente directe à la ferme

Les Jardins Maraichers

Produits proposés :
Productions et ventes de légumes - Ventes de fruits et légumes Bio - Ventes de plantes (sur commande principalement)

Adresse :
Rue du Motel - Aische-en-Refail
0499/200.404
lesjardinsmaraichers5310@gmail.com -
Page fb : Les Jardins Maraichers

Ouverture :
Ouvert les dimanches de 10h à 15h (en auto-cueillette). Livraison sur Aische-en-Refail et les environs.

Epicerie Fine

La Ferme d'Upignac

Produits proposés :
Fabrication de foie gras de canards et autres produits dérivés du canard

Adresse :
Rue de La Bruyère 100 - Upigny
081/512.595 - info@lafermedupignac.be
www.lafermedupignac.be

Ouverture :
Du mardi au samedi de 9h à 18h au marché d'Upigny.

La Ferme du Pont des Dames

Produits proposés :
Fromages, fromages à raclette, glaces artisanales, yaourts et riz au lait, poulets fermiers élevés à la ferme en extérieur, œufs.

Adresse :
Rue du Pont des Dames 2 - Aische-en-Refail
0494/789.337 - 0498/485.517
lafermedupontdesdames@gmail.com
Page fb : La Ferme du Pont des Dames

Ouverture :
Mercredi et vendredi de 15h à 19h
Samedi de 14h à 19h - Dimanche de 10h à 13h

Fleuriste production

Phacélie

Produits proposés :
Culture et vente de fleurs locales de saison dans le respect de la nature.

Adresse :
0483/470.185 - phaceliefleur@gmail.com
www.phacelie.be
Page fb : phaceliefleur

Ouverture :
Commandes des bouquets conseillées. Livraison ou retrait à l'atelier de Liernu le vendredi et samedi.

Fromager

Les Caprices de Louise

Produits proposés :
Fromage frais. Crottin. Chèvre lardés. Feta nature ou aux épices italiennes. Maquée nature ou fines herbes. Yaourt nature et aux fruits

Adresse :
rue du Gros Chêne 94 - Liernu
0494/827.955
gomand.louise@gmail.com
Page fb : capricesdelouise

Ouverture :
Samedi de 10h à 18h
Dimanche de 9h à 11h

Glacier

Dolcino

Produits proposés :
Vente de glaces (glaces, sorbets, granita sicilienne, milk-shake, coupes)

Adresse :
route des 6 frères 85 - Leuze
0478/342.622
www.dolcino.be
Page fb : dolcino

Ouverture :
En été mardi, mercredi, vendredi, samedi et dimanche de 12h à 20h.
En hiver mardi, mercredi, vendredi, samedi et dimanche de 12h à 18h.

Autour de la Glace

Produits proposés :
Glaces et sorbets fait maison

Adresse :
route d'Andenne 10 - Eghezée
081/345.595
info@autourduvin.be
www.autourdelaglace.be

Ouverture :
Mercredi-jeudi et dimanche de 14h à 18h
Vendredi et samedi de 14h à 19h

Maraicher

L'Envie Verte

Produits proposés :
Légumes du producteur principalement, et fruits d'autres producteurs.

Adresse :
0496/136.592
info@lenvieverte.be
www.lenvieverte.be
Page fb : lenvieverte

Ouverture :
Samedi matin 9h-10h de février à décembre.
Mercredi après midi de 14h-18h de juin à décembre

Patisserie

Deli4s Sosson Catherine

Produits proposés :
Macarons, les baisers de Liernu, la tarte citron meringuée et le fameux "crousti choco"

Adresse :
rue du Gros Chêne 34 - Liernu
0479/434.842
deli4s.liernu@gmail.com
Page fb : Deli4s

Ouverture :
Sur rendez-vous

Traiteur

Prétexte

Produits proposés :
Crèmes cuisinables épaisse et liquide. Tartinade aux noix de macadamia

Adresse :
rue de la maladrie 1 - Liernu
0473/719.805
philippe@pretexte.be
www.pretexte.be

Ouverture :
Sur rendez-vous uniquement ou points de vente : Champs Liberterre - Liernu et Marché d'Upigny - Upigny

Belgitude

Produits proposés :
Bocaux stérilisés de plats préparés tel que carbonnades de bœuf, navarin d'agneau, blanquette de veau ..., sauces, terrines, confits, foie gras

Adresse :
chaussée de Louvain 97 A - Eghezée
0492/120.171
info@belgitude-gastronomie.be
www.belgitude-gastronomique.be
Page fb : Belgitude

Ouverture :
Jeudi 13h à 18h30, vendredi 10h à 18h30, samedi 10h à 18h30

Val de Magne

Produits proposés :
Terrines de viande, cailles farcies, foie gras de canard, magret jambonné, farci au foie gras, cuisse de canard confites,...

Adresse :
chaussée de Louvain 97
0473/275.680 - info@valdemagne.be
www.valdemagne.be
Page fb : val-de-magne

Ouverture :
Jeudi 13h à 18h30, vendredi 10h à 18h30, samedi 10h à 18h30

Vinificateur

Cuvée des Boscailles

Produits proposés :
Vins de fruits issus de la fermentation d'abricots, d'agrumes, de cerises, de fraises, de racines de gingembre, de melons, de pommes, de prunes, de rhubarbes, de tomates, ...

Adresse :
rue Joseph Bouché 51 - Bolinne
081/810.036 - info@cuveedesboscailles.com
www.cuveedesboscailles.com
Page fb : Cuvee-des-Boscailles

Ouverture :
La Vie en fleurs (chaussée de Namur, 86 à Leuze) - Commande en ligne : www.paysans-artisans.be

Vous n'êtes pas repris dans la liste et pourtant :

-vous êtes un producteur local ?
-vous êtes un artisan ?
-vous êtes domicilié(e) à Eghezée ?
-vous vendez vos produits dans au moins un endroit de la commune ?
-vous souhaitez vous faire connaître ?
-vous voulez apparaître dans la liste ?

Contactez-nous !
C'est gratuit !

Faites-nous parvenir vos informations et vos photos à commerce@eghezee.be.

En précisant :

-les produits que vous fabriquez
-les lieux où vous les vendez à Eghezée
-les heures d'ouverture
-vos engagements envers le consommateur
-vos coordonnées.

Les écoles communales d'Eghezée

L'Enseignement communal d'Eghezée est réparti en huit implantations et vous offre des écoles à taille humaine où les enfants sont les acteurs de leurs apprentissages. Toutes les écoles sont bonnes mais la meilleure est celle où votre enfant s'épanouit en confiance et où il voit ses parents et ses enseignants s'entendre pour l'aider à grandir.

Le projet d'établissement

Chaque élève a des besoins spécifiques. En portant sur lui un regard qui le fera grandir, les enseignants des écoles communales développent des pratiques pédagogiques, nécessairement différenciées qui offrent à chacun les conditions d'apprentissage qui lui sont les plus appropriées.

Les projets pédagogique et éducatif

> Réussir l'enfant citoyen dans sa vie d'aujourd'hui... et pour demain.
> Réussir la communauté éducative en harmonie avec son environnement : pour cela, les enseignants veillent à organiser une continuité pédagogique de 2 ans et demi à 12 ans en pratiquant la différenciation des apprentissages sur base d'une véritable évaluation formative.
> Réussir à maîtriser les compétences de base.
> Réussir à garantir l'égalité des chances et le respect des droits de l'enfant. L'enseignement communal vise au mieux-être affectif, physique et intellectuel de l'enfant. L'erreur ne sera plus sanction mais au contraire source de défis, d'ajustements et de dépassement de soi. L'enseignement communal d'Eghezée est ouvert à tous et refuse toute discrimination.

Les actions concrètes

Développement dans sa globalité

> Accueil extra-scolaire pris en charge par les éducateurs de l'intercommunale IMAJE.
> Accueil scolaire personnalisé dans de petites structures privilégiant un encadrement familial.
> Défis suscitant curiosité, envie d'apprendre, expérimentations, maîtrise des connaissances et acquisition de compétences.

Devenir un citoyen responsable

> Expérimentation au quotidien dans la classe: apprendre à vivre avec d'autres, à prendre une place active dans le groupe, à s'exprimer, à tolérer, à respecter.
> Des règles de vie sont établies dans chaque implantation et sont soumises à tous les acteurs de l'école (parents, enfants et toute l'équipe éducative).

La continuité des apprentissages

> Dès la maternelle, travail en cycles, organisation de classes verticales.
> Étroite collaboration entre les classes maternelles et primaires.
> Avec les enseignants, les enfants créent, organisent des « outils » référentiels qui serviront en classe et les suivront dans la classe suivante.

La maîtrise des compétences de base

> Apprentissages issus de situations concrètes leur donnant du sens.
> Manipulations, bases de la construction de savoirs.
> Projets spécifiques menés chaque année dans différentes implantations.

Souci d'offrir à tous les mêmes chances

> Ouverture de l'école vers l'extérieur (visites, excursions,...).
> Partenariat avec le centre culturel (expositions, théâtres,...).
> Éveil aux langues par un apprentissage précoce du néerlandais dès la 3ème maternelle.
> Promotion de la santé.
> Collaboration avec des partenaires extérieurs (PMS, BEP, CEC,...).

Contacts inscriptions

Direction École communale I

Véronique DASSELEER
0490/423.421 - 081/567.746
veronique.dasseleer@eghezee.be

Aische-en-Refail

Rue du Tilleul 58
5310 Aische-en-Refail
081/65.74.71
ecole.aische@eghezee.be

Dhuy

Rue des Infirmeries 2
5310 Dhuy
ecole.dhuy@eghezee.be

Mehaigne

Place de Mehaigne 8
5310 Mehaigne
081/81.11.91
ecole.mehaigne@eghezee.be

Liernu

Route de Perwez 90
5310 Liernu
081/65.74.72
ecole.liernu@eghezee.be

Écoles communales Eghezée

Directrion École communale II

Valérie BARAS
0491/373.882
valerie.baras@eghezee.be

Taviers

Place de Taviers 13
5310 Taviers
081/81.11.80
ecole.taviers@eghezee.be

Noville-sur-Mehaigne

Rue de Noville 1
5310 Noville-sur-Mehaigne
081/81.27.98
ecole.noville@eghezee.be

Leuze

Route de Namêche 12
5310 Leuze
081/51.25.24
ecole.leuze@eghezee.be

Warêt-la-Chaussée

Grande Ruelle 26
5310 Warêt-la-Chaussée
081/51.23.92
ecole.waret@eghezee.be

Académie d'Eghezée

Envie de vous épanouir dans une pratique artistique, de développer votre sensibilité à l'art, de rencontrer d'autres artistes en herbe ? L'Académie d'Eghezée vous accueille à partir de 5 ans pour la musique et le théâtre et à partir de 7 ans pour la danse. Enfants, adolescents, adultes de tous âges, des formules adaptées vous sont proposées.

Découverte du monde sonore par l'apprentissage de chansons, l'écoute active, la pratique du jeu rythmique, la manipulation d'instruments à percussion... Toutes ces notions sont abordées de manière sensorielle et ludique au cours d'**Eveil musical** (de 5 à 7 ans) et au cours «**Mélodia**» (de 8 à 11 ans). Ensuite, elles seront conceptualisées progressivement au cours de **Formation musicale** (à partir de 7 ou 8 ans).

La lecture et l'écriture de la musique sont ici travaillées de façon active par des manipulations pratiques. Nous sommes loin des cours de solfège rébarbatifs de nos grand-mères ! A partir de 8 ans, parallèlement au cours de Formation Musicale, l'Académie propose l'**apprentissage d'un instrument**: alto, violon, violoncelle, clarinette, flûte à bec et flûte traversière, trompette, saxophone jazz, piano, guitare mais aussi cornemuse, épinette...

Il est également possible d'opter pour une pratique musicale, sans approfondir les bases de la lecture d'une partition, en participant aux différents ensembles vocaux (enfants: Mélodia, ados: Kanti Juna, adultes: Allegria), en développant son sens rythmique à l'atelier « Pratique des rythmes du monde » ou en s'initiant à l'épinette, à la guitare ou au piano d'accompagnement ou encore en participant à l'atelier « Clés d'écoute », un véritable émerveillement sonore pour les participants.

Apprendre à danser, c'est apprendre à son corps à s'exprimer, à se mouvoir avec grâce, émotion et créativité. Patiemment et rigoureusement, chaque geste, chaque mouvement du corps sont répétés afin d'aboutir à une chorégraphie capable d'émouvoir le spectateur. Afin de valoriser le travail, un grand ballet thématique est organisé chaque année.

Au cours d'**Arts parlés**, on ne joue pas uniquement avec les mots. Poésies, pièces de théâtres, jeux dramatiques,... sont mis en scène avec décor coloré, costumes, maquillages, pas de danse, musique... Sensations fortes de l'acteur sur les planches garanties.

Les enfants en dessous de 12 ans ne paient que 13€ pour toute l'année !

N'hésitez pas à contacter l'Académie par courriel ou par téléphone pour plus d'infos:

Contact

081/810.176 - academie@eghezee.be
www.eghezee.be/acad

Stages et plaines communaux

Depuis plusieurs années, la commune organise des plaines et stages à destination des enfants. Soucieux de proposer des activités de qualité, le service Enfance ne cesse de se renouveler afin de proposer à l'enfant des activités diversifiées et amusantes pour qu'il passe un été hors du commun !

Encadré par des jeunes qualifiés, en cours de qualification ou avec une expérience dans le domaine, l'enfant pourra s'épanouir dans un cadre sécurisant et ouvert à tous.

Si vous n'avez pas encore trouvé de stage pour votre enfant, il reste encore quelques places mais ne tardez plus !

Descriptif détaillé

Consultez le descriptif des activités disponibles sur www.eghezee.be/plaines.

Vous pourrez également y consulter le projet pédagogique et le réglement d'ordre intérieur.

Inscriptions

Pour inscrire votre enfant, visitez le E-guichet (onglet "Démarches") ou prenez rendez-vous: www.eghezee.be/eguichet

Contact

Service Enfance/Jeunesse
081/810.127
enfance-jeunesse@eghezee.be

Eghezée
plaines et stages

Les coups de coeur des bibliothécaires

Place aux jeunes ! De la vie de tous les jours à la magie, pour voyager ou pour appréhender notre monde, voici la sélection de l'été.

Vie quotidienne

Hotel Flamingo. Tome 1 : tout beau, tout neuf **d'Alex Milway, éditions Casterman, 2020.**

Le rêve d'Anna ? Remettre à neuf l'hôtel dont elle vient d'hériter. Avec l'aide de ses amis les animaux, elle ne se ménagera pas pour redonner vie à cet endroit.

Un roman illustré, plein de tendresse, d'amitié et de personnages haut en couleur. A partir de 9 ans. 2 tomes parus.

Mais aussi :
- > *Lola à la folie d'Alexandre Chardin*, éditions Magnard Jeunesse, 2020. (A partir de 12 ans)
- > *Mes copains, mon grand-père et moi* d'Alyssa Hollingsworth, éditions PKJ, 2019. (A partir de 15 ans)

Fantastique / Fantasy

La passeuse de mots. Livre 1 **d'Alric et Jennifer Twice, éditions Hachette, 2021.**

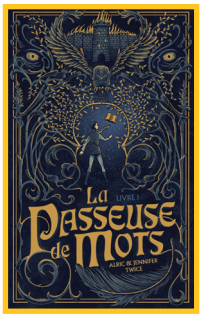

Dans le royaume d'Hélios, la magie est restreinte par un traité, lequel n'est pas apprécié des rebelles. Pour sauver son royaume, Arya, passionnée de livres, se lance dans une quête afin de rétablir l'ordre dans le chaos, grâce au pouvoir des mots... Parcourant les civilisations et leurs secrets, cette héroïne hypersensible découvrira en elle la force et le courage pour mener à bien sa mission. Plongé dans un univers de fantasy original, le lecteur attendra la suite de ce récit addictif avec impatience. A partir de 15 ans.

Mais aussi :
- > *Le dragon au cœur de chocolat de Stephanie Burgis*, éditions Gallimard Jeunesse, 2018. (A partir de 10 ans)
- > *La quête du Renard blanc de Chen Jiatong*, éditions Casterman, 2021. (A partir de 12 ans)

Harcèlement scolaire

Alin, tous différents **d'Axelle Colau, éditions Noir d'Absinthe, 2020.**

Adrien et Lili, deux amis, sont devenus les souffre-douleur de Guillaume. Ce dernier leur mène la vie dure au sein du collège. Les brimades et les moqueries s'enchaînent et Guillaume se délecte en voyant ses deux cibles frémir, faisant de leur vie un véritable calvaire. Guidés par leur passion pour la musique, les deux meilleurs amis, désormais éloignés l'un de l'autre, arriveront-ils à retrouver leur amitié et leur liberté ?

Un roman bouleversant et qui donne à réfléchir sur un sujet sensible et malheureusement d'actualité, celui du harcèlement scolaire. A partir de 12 ans.

Mais aussi :
- > *On m'a dit* d'Enel Tismaé, Nats éditions, 2016. (A partir de 7 ans)
- > *Rumeurs, tu meurs !* de Frank Andriat, éditions Mijade, 2020. (A partir de 14 ans)

Réfléchir sur le monde

La dernière abeille **de Bren Macdibble, éditions Hélium, 2020.**

Dans un monde où les abeilles ont disparu, les enfants pollinisent les fleurs à la main. Pivoine, jeune fille courageuse et intrépide, doit quitter la ferme familiale. Arrivée chez les «Urbains», elle rencontre Esmeralda, la fille de ses employeurs. Délicate et trop peureuse au goût de Pivoine, celle-ci l'aidera tout de même à s'enfuir pour retrouver sa ferme et devenir la meilleure des abeilles !

Que ferions-nous si les abeilles venaient à disparaitre ? Une réflexion sur l'importance des insectes pollinisateurs pour la survie de l'humanité, à travers les aventures d'une jeune fille dynamique et attachante. A partir de 10 ans.

Mais aussi :
- > *La vallée aux merveilles* de Sylvie Deshors, éditions Rouergue, 2020. (A partir de 14 ans)
- > *Fille du feu, fils de la forêt* de Chloe Daykin, éditions Actes Sud Junior, 2020. (A partir de 12 ans)

Aventure / Voyage

L'extraordinaire voyage du voleur d'éléphant **de Jane Kerr, éditions Bayard Jeunesse, 2020.**

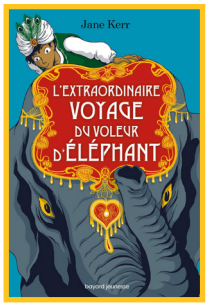

19ème siècle, Ecosse. Boy, jeune orphelin pickpocket, vit dans les quartiers malfamés d'Edimbourg. Un jour, il est surpris par Jameson, propriétaire d'un zoo à Manchester. Le jeune garçon lui propose alors un marché: Boy aide Jameson à remporter le plus prestigieux des lots, l'éléphant Maharadjah, et en échange, Jameson se tait pour éviter la prison à Boy. Tout de suite, un lien se crée entre l'enfant et l'animal.

Inspirée d'une histoire vraie, ce roman fait le récit d'une aventure trépidante à dos d'éléphant ! A partir de 11 ans.

Mais aussi :
- > *Les renards du désert* de PierDomenico Baccalario, éditions Thierry Magnier, 2020. (A partir de 12 ans)
- > *L'incroyable voyage de Coyote Sunrise* de Dan Gemeinhart, éditions PKJ, 2020. (A partir de 12 ans)

BD

Elles. Tome 1 : la nouvelle, **de Kid Toussaint et Aveline Stockart, éditions Le Lombard, 2021.**

Quand Elle, adolescente pétillante, arrive dans son nouveau collège, elle est bien vite intégrée dans une bande d'amis. D'apparence équilibrée, Elle révèle bien vite ses différentes facettes. Tantôt blagueuse, tantôt silencieuse, tantôt compétitrice tantôt craintive... que cachent ces changements de personnalité ?

Une histoire intrigante, aux graphismes modernes et colorés! A partir de 11 ans.

Mais aussi :
- > *Les Ravencroft* de Davide Cali et Valentina Brancati, éditions Paquet, 2021. (A partir de 11 ans)
- > *Möun dresseuse de dragons* de Cécile Alix et Katherine Ferrier, éditions Bayard Jeunesse, 2021. (A partir de 7 ans)

Terre Franche: les ateliers 2021-2022

Plus loin, plus haut !

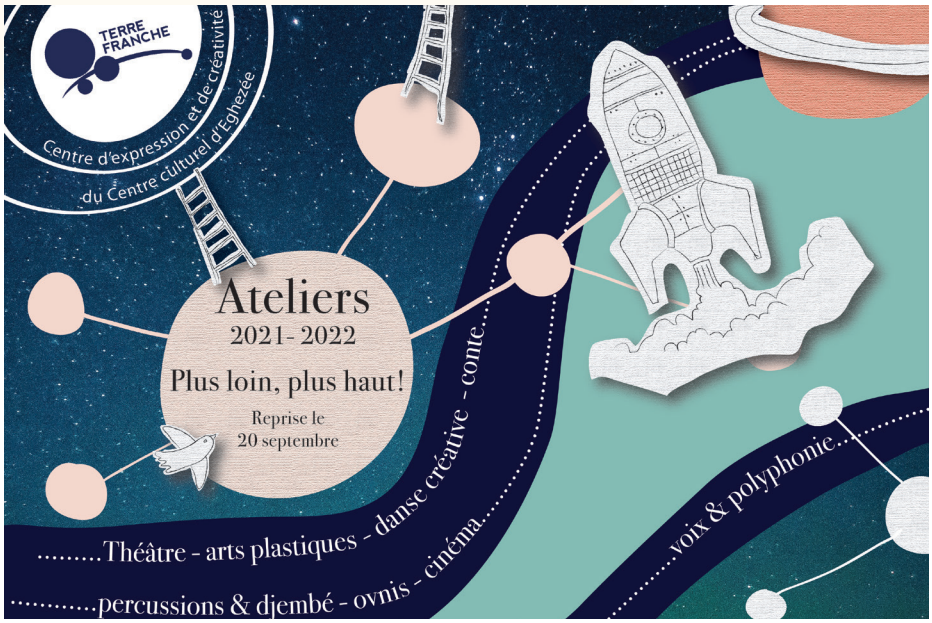

Les idées fusent et les envies débordent des cartons, elles ne demandent qu'à s'envoler vers vous ! L'équipe de Terre Franche vous attend pour défier la gravité ! Découvrez leurs propositions de stages et d'ateliers !

Les ateliers sont encadrés par des artistes professionnels, passionnés. Le nombre de participants par groupe est limité à 12 afin d'assurer le confort de chacun. Le matériel de base est toujours fourni. Les ateliers accueillent les Art. 27 avec plaisir !

Le deuxième prix correspond au prix réduit accordé dès la 2ème inscription d'une même famille. Terre Franche délivrera, cette saison, une attestation de déduction fiscale pour les frais de garde des enfants de moins de 14 ans.

Reprise le 20 septembre.

Lundi

Voix et polyphonie
Adultes - De 19h45 à 21h45
Avec Marie-France Bouvy - Prix: 147/136€

Mardi

Dessin/peinture (2 cycles)
Adultes - De 13h30 à 15h30
Avec Sophie Thiry - Prix: 133/120€

Dessin/peinture (1 cycle de janvier à mai)
Adultes - De 19h à 21h
Avec Sophie Thiry - Prix: 133/120€

Mercredi

Exploration plastique
6/8 ans - De 13h30 à 14h45
Avec Sophie Thiry - Prix: 175/162€

Théâtre «corps paroles»
8/11 ans - De 13h30 à 15h
Avec Amandine Letawe - Prix: 195/180€

Création plastique
9/11 ans - De 15h à 16h30
Avec Sophie Thiry - Prix: 195/180€

Théâtre «zone deturbulence»
12 ans et plus - De 15h à 17h
Avec Amandine Letawe - Prix: 215/200€

Expression plastique
12/17 ans - De 16h45 à 18h45
Avec Sophie Thiry - Prix: 43/40€

Théâtre «cré-action»
14 ans et plus - De 17h30 à 19h30
Avec Amandine Letawe - Prix: 215/200€

Théâtre «miseenpièces»
16 ans et plus - De 19h30 à 21h30
Avec Amandine Letawe - Prix: 215/200€

Jeudi

Eveil danse créative
5/6 ans - De 16h30 à 17h30
Avec Jérôme Gosset - Prix: 170/157€

Laboratoire danse créative
8 ans et plus - De 17h30 à 18h30
Avec Jérôme Gosset - Prix: 170/157€

Moove & Dance
14 ans et plus - De 18h30 à 20h
Avec Jérôme Gosset - Prix: 195/180 €

Expression danse créative
16 ans et plus - De 20h à 21h45
Avec Jérôme Gosset - Prix: 210/195€

Vendredi

Percussions et djembé «Découverte»
12 ans et plus - De 17h30 à 18h30
Avec Laetitia Huyghe - Prix: 70€/cycle

Percussions et djembé «Répertoire»
12 ans et plus - De 18h30 à 20h
Avec Christophe Scohier - Prix: 195/180€

Percussions et djembé «Création»
Adultes - De 20h à 21h30
Avec Christophe Scohier - Prix: 195/180€

Samedi

Eveil théâtral
5/6 ans - De 9h à 10h
Avec Amandine Letawe - Prix: 170/157€

Eveil plastique
5/6 ans - De 9h à 10h
Avec Sophie Thiry - Prix: 170/157€

Laboratoire théâtral
7/9 ans - De 10h15 à 11h45
Avec Amandine Letawe - Prix: 195/180 €

Laboratoire plastique
7/9 ans - De 10h15 à 11h45
Avec Sophie Thiry - Prix: 195/180 €

Expression théâtrale
10/14 ans - De 12h à 13h30
Avec Jérôme Gosset - Prix: 195/180 €

Expression visuelle
10/14 ans - De 12h à 13h30
Avec Sophie Thiry - Prix: 195/180 €

Cinéma
12 ans et plus - De 14h à 17h
Avec Amandine Letawe - Prix: 215/200 €

Dimanche

OVNIS (modules en novembre-décembre)
7/99 ans - De 18h30 à 20h
Avec Jules Lagrange - Prix: 40€/enfant

Stages d'été
Il reste des places !

Enfants

> 5-9 ans: du 5 au 9 juillet Musique et dance
> 12-16 ans: du 16 au 20 août Théâtre

Adultes

> Master class de djembé du 5 au 9 juillet en soirée
> Conte les 19, 20 et 22 juillet en journée
> Découverte de la danse 16, 17 et 18 août en soirée

Infos et inscriptions

081/580.831
info@terre-franche.be
www.terre-franche.be
Place de Longchamps 13 à Longchamps

TERRE FRANCHE

La saison 2021-2022 de L'Ecrin

Les deux dernières saisons ayant été particulièrement chamboulées pour les raisons que l'on connait, c'est avec joie que l'équipe d'Ecrin vous dévoile le contenu de la saison 2021-2022, en espérant qu'elle se déroule de la meilleure des façons en touchant à nouveau le cœur du public et qu'il puisse, enfin, retrouver le chemin des lieux culturels.

Tout public

Jimmy n'est plus là (théâtre)
Mercredi 28 septembre 2021

Femme de vie (One woman show)
De Véronique Galloo
Jeudi 21 octobre 2021

No woman's land (théâtre)
Jeudi 25 novembre 2021

Totus Cordus (théâtre musical)
Jeudi 16 décembre 2021

Pueblo (théâtre)
Samedi 29 janvier 2022

Govrache (concert)
Jeudi 24 février 2022

Nourrir l'humanité, Acte II (théâtre)
Jeudi 10 mars 2022

Peter, Wendy, le temps, les autres (théâtre)
Samedi 29 janvier 2022

Être ou ne pas être (théâtre)
Jeudi 21 avril 2022

Jeune public

Balade contée (conte)
Dimanche 19 septembre 2021

La mer (théâtre)
Dimanche 24 octobre 2021

Chht (théâtre)
Dimanche 14 novembre 2021

Picnic rendez-vous (spectacle musical)
dimanche 12 décembre 2021

Totus cordus (spectacle musical)
Dimanche 19 décembre 2021

Le petit chaperon rouge (théâtre)
Dimanche 23 janvier 2022

Ballon bandit (théâtre)
Dimanche 20 février 2022

Découvrir le monde

Ma Russie, tradition et modernité
Lundi 18 octobre 2021

Chili, la poésie des extrêmes
Lundi 8 novembre 2021

Louis II, Roi de Bavière
Lundi 6 décembre 2021

Le tour du monde en 80 jours sans un sous
Lundi 17 janvier 2022

Zanzibar au féminin
Lundi 7 février 2022

7 jours à Rome
Lundi 7 mars 2022

Vél'horizon Europe
Lundi 28 mars 2022

Cuba, (r)évolution d'un rêve
Lundi 25 avril 2022

Toutes les infos sont sur **www.ecrin.be**

Mehaigne, Village aux artistes Samedi 28 et dimanche 29 mai

Depuis juin 2011, Liernu, Longchamps, Warêt-la-Chaussée et Dhuy ont eu l'occasion de vivre ce véritable festival dédié aux arts plastiques. Et voici venu le tour de Mehaigne !

Village aux Artistes, c'est un projet proposé par Ecrin mais construit et développé en partenariat avec les projets locaux et les habitants du village. Plein de choses sont à imaginer autour d'un thème choisi ensemble pour préparer, en douceur, pendant un peu plus d'un an le festival du village.

Festival de la petite enfance

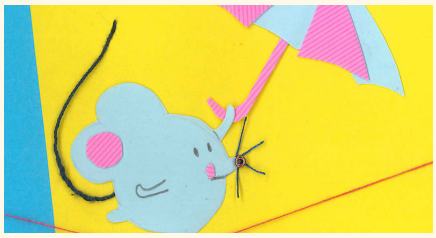

La nouvelle édition de ce festival **"A tout petits pas"** dédié à la petite enfance se déroulera les **12 et 13 mars 2022**: deux journées à partager en famille, dédiée aux enfants de 1 à 8 ans, pour jouer, écouter, chanter, bouger...

Pass Full Access

Vous qui êtes des habitués du Centre culturel, vous connaissiez déjà les tickets, les abonnements et les autres moyens de réservation. Tout cela n'a plus de secret pour vous. Mais connaissez-vous le pass full access? Cette nouvelle formule vous offre la possibilité d'assister à TOUS les spectacles et événements de la saison 2020-2021*, pour la modique somme de 125€.

Le pass full access, c'est une manière à la fois de découvrir des spectacles vers lesquels vous n'iriez peut-être pas spontanément tout en soutenant le Centre culturel d'Eghezée, à l'heure où la crise sanitaire a fait des ravages dans le secteur culturel. Cerise sur le gâteau : à l'achat d'un second PASS, le deuxième est à 99€ (soit 224€ pour deux PASS). Une manière d'être encore plus curieux, mais à deux.

**Le pass est nominatif et est valable pour une personne. Il donne accès à tout ce qui est mentionné dans le dépliant de saison. Il faut malgré tout confirmer sa présence au préalable.*

La pulvérisation

Une pratique à effectuer dans de bonnes conditions

Les pratiques agricoles génèrent parfois des interrogations auprès des citoyens. Pour protéger l'environnement et la santé des citoyens, les agriculteurs respectent certaines bonnes pratiques. La pulvérisation de pesticides est d'ailleurs particulièrement réglementée. Mais quelles sont les meilleures conditions pour la pulvérisation?

Les agriculteurs traitent leurs terres pour lutter contre les mauvaises herbes et autres parasites nuisibles à la culture. Pour que ce traitement soit efficace, il faut que le produit atteigne sa cible. Pour que le produit atteigne sa cible, il faut limiter les pertes. Et pour limiter les pertes, il faut notamment réduire la dérive.

Mais qu'entend-on par dérive? C'est la partie de la brume projetée qui s'échappe à cause du vent. Les gouttelettes sont alors emportées en dehors de la parcelle. Si cette parcelle jouxte une surface d'eau, ces petites gouttes peuvent y terminer leur trajectoire et entrainer sa contamination. Pour protéger notre ressource en eau, mais aussi notre environnement et notre santé plus globalement, les agriculteurs doivent donc mettre en place certaines pratiques pour limiter au mieux cette dérive.

Une météo spécifique

C'est bien connu, les agriculteurs n'ont pas un horaire 8-16h comme dans de nombreux autres métiers. Souvent, ils sont déjà sur leur tracteur bien avant l'aube. Il en va de même pour la fin de la journée, qui peut se finir bien après le coucher du soleil.

Mais pourquoi ont-ils ce rythme de travail? Ces moments de la journée remplissent les meilleures conditions météorologiques pour obtenir, notamment, un traitement efficace et avec peu de dérive. Peu de vent, beaucoup d'humidité et pas trop chaud.

Pour aller plus en détail, la vitesse du vent est un facteur particulièrement déterminant. Au plus le vent est fort, au plus le risque de dérive est élevé. Plus de 20km/h annoncés? La pulvérisation est interdite !

A côté du vent, la température recommandée oscille entre 12 et 20°C : ni trop froid, ni trop chaud pour éviter l'évaporation. L'idéal est aussi d'avoir beaucoup d'humidité pour profiter de la rosée. C'est pourquoi les agriculteurs sont actifs tôt le matin ou tard le soir. Si les raisons de cet horaire de travail suscitent parfois des interrogations chez les citoyens, c'est notamment par crainte d'utilisation de produits illicites. Or, il s'agit simplement de la volonté d'effectuer leur travail en limitant les risques pour l'environnement et la santé, et non pas pour se cacher.

La maîtrise de la technique

Avoir un matériel adapté est également une condition sine qua non pour réduire au mieux la dérive. L'augmentation de la taille des gouttes les rend moins sensibles au vent: elles risquent donc moins de prendre la fuite.

Plusieurs techniques permettent cela. Depuis 2019, l'utilisation d'un matériel spécifique réduisant la dérive d'au moins 50% est obligatoire. Ces buses anti-dérive peuvent aller jusqu'à une réduction de 90% de la dérive. La hauteur de la rampe du pulvérisateur, le calibre et le type des buses ainsi que la pression de pulvérisation ont également une influence sur le potentiel d'évasion des gouttelettes. Là aussi, des normes sont en vigueur. Le choix du matériel le plus adapté dépend du produit et de la culture. Avec toutes ces dispositions, le produit est davantage ciblé sur la culture, ce qui représente un avantage pour le traitement et une diminution non négligeable du risque environnemental. L'objectif est de trouver le bon compromis entre efficacité et sécurité.

Un article proposé par Protect'eau www.protecteau.be

PROTECT'eau

Enquête Publique: Plans de Gestion des Risques d'Inondation

La Wallonie a réalisé la mise à jour de ses Plans de Gestion des Risques d'Inondation : les PGRI 2022-2027. À cette occasion, vous avez l'occasion de donner votre avis entre le 3 mai et le 3 novembre 2021.

En Wallonie, les PGRI sont construits grâce à une démarche participative et collaborative à laquelle prennent part un grand nombre d'acteurs aux compétences diverses (gestion de crise, aménagement du territoire, gestion de cours d'eau, ruissellement et coulées de boues, ...).

Dans cette même logique de concertation et en application du Code de l'Environnement, les 4 PGRI, réunis en un seul document, sont aujourd'hui soumis à la consultation du publique sur l'ensemble du territoire de la Région wallonne.

Consulter les dossiers

Les dossiers sont consultables jusqu'au 3 novembre 2021:

> En ligne
http://environnement.wallonie.be/enquetepublique-plandegestion-inondation/

> À la Maison communale
Les dossiers peuvent être consultés à l'Administration communale en prenant RDV minimun 24 à l'avance:
081/810.141
environnement@eghezee.be

Site web consacré aux inondations

Le Service public de Wallonie a mis en ligne un site spécialement dédié aux inondations: *https://inondations.wallonie.be*

Le site apporte une réponse aux questions telles que :

> Mon habitation, mon entreprise est-elle concernée par le risque d'inondation ?
> Que faire en cas de débordement, de coulée de boue ?
> Qui consulter pour obtenir un avis sur un projet d'urbanisme en zone inondable ?
> Comment adapter mon projet aux risques d'inondation ?
> Quel est l'historique des inondations en Wallonie ?
> Qui gère les cours d'eau ?

Ici, commence la mer !

La commune d'Eghezée s'est inscrite dans la vaste campagne de sensibilisation proposée, en partenariat avec la SPGE et les OAA, par les 14 Contrats de Rivière de Wallonie.

Dans chaque village, un macaron (plaque circulaire en lave émaillée) sera placé à proximité d'une bouche d'égout.

Le but de cette campagne est de sensibiliser la population à la pollution engendrée par ses déchets. Chaque plastique, mégot de cigarette, ou autres déchets jetés dans une bouche d'égout va polluer nos cours d'eau mais aussi, de fil en aiguille, polluer nos mers ! Cette pollution se retrouvera par la suite dans votre alimentation par le biais de poissons ou fruits de mer consommés.

Accompagnement dans la lutte contre les rats

Les bons gestes pour éviter leur prolifération:

- Limitez voire évitez le nourrissage des animaux errants et sauvages (chats, oiseaux, ...) ;
- Ne déposez pas vos ordures ménagères au sol dans des sacs ;
- N'effectuez pas de dépôts sauvages sur la voie publique ;
- Veillez à ne pas laisser pourrir les fruits tombés au pied des arbres ;
- Soyez vigilants si vous possédez des animaux nourris en extérieur (poules, chiens, ...) ;
- Entretenez votre jardin et vos abris de stockage ;
- Entretenez les sous-sols, caves, greniers et réseaux d'assainissement.
- Traitez vos espaces avec du rodenticide si les recommandations données ne suffisent pas à réduire l'infestation. Lisez toujours très attentivement les instructions figurant sur l'emballage et respectez les conditions d'utilisation. Veillez à suivre les appâts à temps (tous les 2 à 3 jours!). Veillez à ce que les rodenticides ne soient jamais accessibles aux espèces non ciblées.

Une infestation sur le domaine public (cours d'eau, égouttage,...) ?

Faites le savoir au service environnement via www.eghezee.be/deratisation ! Cela permettra aux services compétents d'agir plus rapidement et de manière ciblée.

L'entretien des cimetières

Les services communaux sont souvent interpellés sur l'état des cimetières et il est exact que les herbes poussent à tout va durant cette saison. Sachez que votre commune œuvre pour plus de nature mais qu'elle a aussi besoin de vous !

Votre commune agit pour l'environnement

Tout comme dans votre propriété, et notamment suite à l'interdiction de pulvériser des produits phytopharmaceutiques pour entretenir les espaces publics depuis le 1er juin 2019, les mauvaises herbes sont de plus en plus visibles. Leur repousse est plus importante qu'il y a quelques années.

Comme dans votre jardin, les mauvaises herbes et les pelouses sont à entretenir de façon très régulière, surtout en cette période où la météo est très favorable à leur développement.

Eghezée compte 22 cimetières, vous comprendrez donc aisément qu'il est difficile de garantir le nettoyage rigoureux de chacun d'eux et ce de façon hebdomadaire. En moyenne, chaque cimetière est nettoyé toutes les 4 semaines, et ce, jusqu'à la Toussaint.

En effet, les équipes espaces verts ne s'occupent pas uniquement des cimetières. Elles s'occupent, notamment, de l'entretien des aires de jeux, des parterres communaux, des sentiers pédestres, des haies communales, du RAVeL, des îlots et des ronds-points, des écoles, des places, des abords des églises,...

Votre commune investit pour l'entretien des espaces verts

Afin d'aider les ouvriers, la Commune d'Eghezée a renforcé ses différentes équipes avec 7 engagements temporaires d'avril à septembre.
De plus, cette année, des étudiants sont également prévus en juillet et en août afin d'encore intensifier le travail dans ces lieux qui vous sont chers.

Votre commune a besoin de vous !

Pour rappel, les ouvriers communaux s'occupent uniquement des allées principales et secondaires et des éventuelles pelouses.

Les initiatives citoyennes qui ont déjà eu lieu dans certains des villages sont les bienvenues pour aider à nettoyer les cimetières. Individuellement, si vous entretenez les abords des tombes de vos proches, vos efforts conjugués au travail des équipes communales rendront leur beauté naturelle à ces lieux de souvenir et de recueillement.

La verdurisation des cimetières

Les différents services communaux travaillent activement sur différentes solutions pour essayer de résoudre petit à petit la problématique annuelle des "mauvaises herbes".

Afin de diminuer la présence de plantes non désirées, il est préconisé de semer des végétaux qui le sont, tels que de l'herbe ou des prés fleuris.

Une première expérience de verdurisation a été mise en place au cimetière de Dhuy en 2020. Le travail n'est pas fini mais les premiers résultats sont relativement probants et, en laissant encore un peu de temps à la nature, nous sommes certains d'être sur la bonne voie.

Ce printemps, les premières étapes de verdurisation ont débuté dans les cimetières de Leuze et Aische-en-Refail et cela se poursuivra progressivement dans d'autres cimetières de la commune.

Fauchage tardif: appel au recensement

Du 1er juillet au 10 août

Des bandes de fauchage tardif le long des routes : une aubaine pour la biodiversité. Participez au développement de ces zones refuges en prenant part au recensement de ces zones !

Qu'est-ce que le fauchage tardif ?

Les bords de voiries représentent un réseau large d'accotements, de talus et de fossés. Lorsque ceux-ci sont fauchés trop tôt ou trop souvent, la vie de nombreuses espèces végétales à croissance plus lente est compromise.

Pour y remédier, des conventions de bonne pratique tels que le fauchage tardif sont mises en place, laissant la possibilité à ces bandes de croitre jusqu'en août, septembre voire plus tard. S'y développe alors une diversité botanique importante (on y a dénombré 800 espèces en Wallonie). Les butineurs sont attirés ainsi que les espèces animales granivores, qui participent eux-mêmes à la reproduction et au réapprovisionnement des espèces végétales : la boucle est bouclée. Ces zones sont aussi un refuge pour les animaux qui peuvent s'y reproduire en toute quiétude.

Résultat : le fauchage tardif offre un habitat naturel aux végétaux, animaux et butineurs, menant à la protection des espèces en danger et au maintien d'une bonne biodiversité.

Autre avantage: le paysage est aussi enrichi par la végétation caractéristique de notre région, comme le coquelicot ou la quarantaine de fleurs communes aux bords de routes.

La commune participe

La commune adhère au Plan Maya depuis 2011 dans lequel l'action de fauchage tardif est inscrite. Les zones en vigueur ont été recensées en 2012. Entre temps, certaines ont disparu pour diverses raisons : réhabilitation du terrain, intérêt minime, manque de suivi,... La carte reprenant les zones doit être mise à jour.

Le citoyen au centre du recensement

Eghezée, c'est plus de 300 kilomètres de voiries. La participation collective permet de couvrir au mieux le réseau et ce dans chaque village. En regardant autour de vous, vous pouvez à la fois découvrir l'environnement et aider à la préservation de la biodiversité.

Les zones propices au fauchage tardif sont principalement: les talus, fossés et accotements de voiries et de chemins de remembrement, les bords de routes à proximité d'une prairie ou d'un bois. Attention: les routes régionales/nationales ne sont pas prises en compte pour cette action. Seules les voiries communales le sont.

Comment renseigner un zone ?

Via un outil cartographique en ligne

Pour rapporter une zone propice au fauchage tardif, une carte collaborative est disponible. Elle indique les zones déjà répertoriées par chacun et permet d'avoir une vision globale du réseau. Rien de plus simple: il suffit d'ajouter un point au lieu que vous avez repéré, d'y rajouter un commentaire (facultatif) et bientôt, la nature vous remerciera. Le lien: *https://fauchagetardif-eghezee.gogocarto.fr/*

Via un formulaire papier

Un formulaire papier est à votre disposition à l'accueil de la Maison communale durant les heures d'ouverture habituelles.

Pour plus d'informations...

Service Environnement
081/810.144 - environnement@eghezee.be

Faire son sirop de menthe

La menthe est une plante bien connue dans nos jardins. Elle est utilisée dans de nombreuses préparations: infusions, desserts, mojitos, smoothies, ... Ci-dessous, nous vous partageons notre recette de sirop de menthe, pouvant être mélangé à de l'eau froide ou dans un thé pour le sucrer.

Ingrédients

> 300 feuilles de menthe fraiche
> 550 g de sucre
> 50 cl d'eau
> 1 citron

Recette

Equeuter et nettoyer les feuilles de menthe.

Dans une casserole, mettre les feuilles de menthe, le jus de citron, le sucre et l'eau.

Porter le tout à ébullition pendant 10 minutes.

Une fois le sirop refroidit, le transvaser dans une bouteille préalablement stérilisée.

Conserver la bouteille dans un réfrigérateur, pendant 2 semaines.

Conseils

Cueillez une tige de menthe et comptez le nombre de feuilles qu'elle contient. Ensuite, cueillez autant de tiges nécessaires que pour obtenir 300 feuilles.

Exemple: 12 feuilles par tiges. Il vous faudra donc 300/12 = 25 tiges.

Un sujet vous intéresse ?

Vous voulez qu'un sujet soit abordé dans cette rubrique ? Vous désirez partager vos meilleures astuces ? N'hésitez pas à le faire savoir !

081/810.141 - environnement@eghezee.be

Pollec: votre commune s'engage !

Politique communale de lutte contre les changements climatiques

En 2017, la commune d'Eghezée s'est engagée dans la Convention des Maires. Cette Convention a été lancée par la Commission européenne afin d'inviter les pouvoirs locaux à participer à la réduction des émissions de CO^2 à leurs échelles, et ce, afin d'atteindre les objectifs globaux européens.

En quoi cela consiste ?

Cet engagement impose aux communes signataires de mettre en place un plan d'action (Plan d'Action en faveur de l'Energie Durable et du Climat) permettant de réduire les émissions de Co^2 émises sur le territoire de 40% entre 2006 et 2030.

Vous l'aurez compris: citoyens, entreprises, associations, vous qui êtes les mieux placés pour créer des actions adaptées à votre territoire, la commune a besoin de vous pour proposer et prioriser des actions du futur Plan Climat communal !

Pour éviter les doublons, la commune souhaite également s'appuyer sur les membres de la CLDR qui seraient intéressés par les thématiques climatiques et énergétiques.

Vous êtes tenté(e) par l'aventure ? Dès la fin de cet été, l'administration communale lancera un appel à candidatures pour tout acteur du territoire qui souhaiterait s'investir dans la construction du Plan Climat communal, n'oubliez pas de vous y inscrire !

Pourquoi une politique à l'échelle locale ?

D'une part, parce que les collectivités locales sont les autorités de référence pour les citoyens. Cette proximité permet d'impliquer directement le citoyen dans le processus de mise en œuvre d'actions d'atténuation et d'adaptation au changement climatique. Plus que jamais, le recours à la participation citoyenne est nécessaire !

D'autre part, les collectivités locales peuvent mettre en place des politiques locales adaptées aux spécificités de leurs territoires. Cela permet d'apporter des réponses proportionnelles et structurelles à des problèmes identifiés par la population et les autorités locales.

Des effets du changement climatique à Eghezée ?

> Sécheresse accrue entrainant la désertification des terres agricoles;
> Apparition d'un stress hydrique en période estivale (précipitations de plus en plus rares, niveaux bas des nappes phréatiques);
> Evènements climatiques extrêmes deviennent plus courants, entrainant notamment des coulées de boues.
> ...

Pour plus d'informations...

Service Energie
081/810.157
energie@eghezee.be

Eghezée, lauréate de l'appel à projets POLLEC 2020

Politique locale pour l'Energie et le Climat

Fin 2020, la Wallonie a lancé un appel à projets pour redynamiser les communes dans la rédaction et la mise en œuvre de leurs plans Climat ! La commune d'Eghezée a répondu à cet appel et en est lauréate.

Volet mise en place d'un plan climat

La commune pourra compter sur l'aide d'une entreprise externe pour la rédaction du Plan Climat ainsi que pour l'animation du comité de pilotage de gestion du plan Climat. L'administration communale se chargera ensuite de la mise en œuvre du plan avec l'aide des porteurs de projets identifiés pour chaque action.

Volet investissement

Le but est de mettre en place des projets visant à favoriser la lutte contre les changements climatiques et des projets qui s'inscriront dans le futur plan Climat communal.

A Eghezée, la commune a choisi de mettre en œuvre un projet visant à favoriser l'usage de la mobilité douce dans vos déplacements quotidiens: l'installation d'éclairage intelligent sur toute une série de carrefours empruntés par le RAVeL. Il s'agit également d'un projet qui s'inscrit pleinement dans le Plan Communal de Mobilité. Le but est de sécuriser les usagers du ravel qui empruntent des carrefours traversant des voiries pour véhicules motorisés. L'administration communale s'est donc basée sur les recommandations de sécurisation de carrefours proposées dans le Plan Communal de Mobilité pour identifier les carrefours prioritaires en matière d'installation d'éclairage intelligent.

De l'éclairage intelligent ? QUESAKO ?

L'éclairage intelligent permet une véritable gestion dynamique de l'éclairage public afin de faire correspondre l'éclairage à l'usage : éclairer au bon moment, au bon endroit avec la bonne intensité. Il repose sur un système électronique de gestion et de contrôle des luminaires qui permet d'adapter l'éclairage à la circulation des usagers. L'éclairage intelligent tient compte de l'incidence sur la biodiversité, surtout dans les endroits moins densément peuplés: faisceau lumineux orienté directement vers la voirie, intensité de lumière faible, température de couleur spécifique,...

Le but ? Sécuriser les intersections entre les voiries pour véhicules motorisés et le ravel, afin d'augmenter l'usage du ravel et les déplacements doux.

Ensemble, partagez mieux la route !

L'été est là et les beaux jours aussi, les cyclistes sont plus nombreux à cette période de l'année. Sans être exhaustifs, voici quelques principes et éléments utiles pour favoriser la cohabitation entre cyclistes et usagers motorisés.

L'équipement cycliste

Votre vélo doit être équipé de minimum :

> Une sonnette et deux freins (minimum un frein pour les vélos à petites roues).

> La nuit ou par visibilité inférieure à 200m; deux feux (clignotants ou fixes), installés sur le vélo ou portés par le cycliste : un blanc ou jaune à l'avant et un rouge à l'arrière (visible à 100 mètres).

> Des catadioptres : blanc à l'avant, rouge à l'arrière, jaunes ou oranges sur les pédales, jaunes ou oranges à double face sur les rayons ou bande réfléchissante blanche de chaque côté des pneus. Pour les vélos de course/VTT sans garde-boue ainsi que pour les vélos à petites roues, les catadioptres sont obligatoires seulement la nuit ou si la visibilité est inférieure à 200 mètres.

D'autres équipements non obligatoires existent, certains sont vivement recommandés : chasubles, vêtements clairs voire réfléchissants, casque (recommandé surtout pour les enfants, les sportifs et les personnes âgées). Un écarteur de danger peut également être placé à l'arrière et à gauche du vélo.

L'attitude

La proactivité du cycliste

> Placez-vous sur la chaussée et roulez à un mètre du bord droit.

> Signalez toujours votre intention de tourner en tendant le bras.

> Dès qu'une piste cyclable est présente et praticable, vous êtes obligés de l'emprunter.

> Vous pouvez rouler à deux de front en agglomération, tant que vous n'entravez pas le passage en sens inverse. Hors agglomération, c'est autorisé également mais vous devez vous placer en file indienne lorsqu'une voiture arrive par l'arrière.

> Au feu rouge, placez-vous sur la zone avancée pour cyclistes.

> Remontez une file de voitures à l'arrêt de préférence par la gauche et dépassez toujours les véhicules motorisés en mouvement par la gauche.

> Ne remontez un sens interdit que si un panneau blanc représentant un vélo vous y autorise.

La prudence de l'usager motorisé

> Lorsque vous dépassez des cyclistes, gardez une distance latérale de minimum un mètre (en agglomération) et un mètre et demi (hors agglomération) et adaptez votre vitesse.

> Avant de sortir de votre véhicule garé parallèlement à la chaussée, vérifiez dans votre rétroviseur qu'aucun cycliste n'arrive à votre hauteur.

> Ne vous garez pas sur une piste cyclable et ne vous arrêtez pas à moins de 5 mètres de l'endroit où les cyclistes doivent quitter la piste cyclable.

> N'empruntez les chemins délimités par les panneaux F99c et F101C que si vous faites partie des usagers indiqués sur le panneau.

> De manière générale, redoublez de prudence en présence d'enfants et de personnes âgées cyclistes et roulez à allure modérée à l'approche du RAVeL et des pistes cyclables,...

Pour en savoir plus, consultez le guide du Gracq "Les cyclistes et le code" disponible sur *www.eghezee.be/mobilite* (onglet vélo).

Testing vélo électrique

Mardi 17 août à 18h

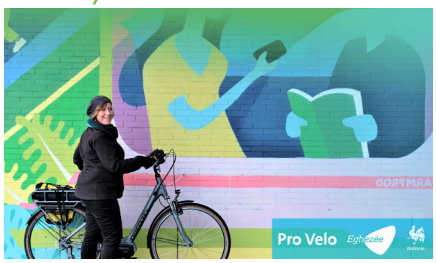

En collaboration avec Pro Vélo, il vous est proposé de tester pendant 3 mois un vélo à assistance électrique: vous l'utilisez au quotidien, découvrez ses nombreux avantages et optez ainsi pour une mobilité active !

Le concept

Pour 255 € (= 85€/mois) testez un vélo à assistance électrique dans de bonnes conditions durant trois mois. Rachetez alors le vélo à prix avantageux si l'expérience vous a convaincu-e !

En plus du test de 3 mois, Pro Velo vous propose un "package mobilité" complet :

> Une rencontre en début de projet pour répondre à vos questions, discuter de vos envies et/ou de vos craintes, vous remettre le vélo et vous proposer une formation "Ma ville à vélo" pour être à l'aise dans la circulation ;
> Une assurance contre le vol ;
> Un cadenas de qualité, et la possibilité d'acquérir un casque et des fontes ;
> Une réduction de 10 % sur tous les articles en boutique de Pro Velo ;
> Un accompagnement de l'équipe tout au long du projet ;
> La possibilité d'acheter le vélo si vous êtes convaincu-e à l'issue du test, en déduisant les mensualités déjà payées.

Ce projet vous est proposé par Pro Velo Namur, en collaboration avec la Commune d'Eghezée.

Tous les vélos proposés en test sont des vélos de manufacture belge. Pro Velo met en effet un point d'honneur à travailler avec des acteurs locaux !

Les vélos testés sont soit neufs soit ont roulé 3 à 6 mois. Dans tous les cas, les vélos sont entièrement révisés par l'équipe de mécaniciens. Les vélos ayant roulé 3 ou 6 mois sont également moins chers en cas d'achat du vélo à l'issue du test.

Conditions pour participer

> habiter la commune d'Eghezée
> avoir plus de 18 ans
> s'inscrire sur:
www.billetweb.fr/testing-velo-eghezee-2021

Pour plus d'informations...

081/810.165 - mobilite@eghezee.be

Scouts d'Eghezée

Une année particulière pour l'unité

Comme tout le monde, les scouts ont vécu une année marquée par le confinement. Ceci ne les a pas empêchés de faire vivre une année d'aventures à leurs membres âgés de 6 à 16 ans.

Des adaptations bien nécessaires

Les animateurs bénévoles de la jeune unité ont dû faire preuve de créativité durant cette année. En effet, les différents protocoles sanitaires ne leur ont pas toujours permis de se réunir "en présentiel". Privés de présentiel, bulles de 10, de 25 ou de 50... les conditions n'étaient pas toujours réunies pour faire du scoutisme.

Grâce à la détermination des animateurs, les ados ont pu continuer à se réunir virtuellement avant d'avoir droit à une grande journée de teambuilding (en présentiel cette fois) pour tisser des liens forts au sein de la patrouille !

Les enfants (baladins et louveteaux) ont profité des réunions en petits groupes pour tisser une relation de confiance avec les animateurs qui est un élément important de la méthode scoute !

Et pour les camps?

Les camps de l'année dernière n'ont malheureusement pas pu s'organiser comme prévu. Heureusement, là aussi les scouts ont pu compter sur la créativité de leurs animateurs: camp raccourci en "présentiel", ou réunions dispersées durant la période de vacances, les jeunes ne sont pas restés inactifs !

Et cet été? Les sections se rendent durant le mois de juillet à Nassogne et à Saint-Léger pour vivre des aventures sous le signe du Moyen-âge, du cinéma ou encore aux rythmes des voyages dans le temps!

Contact et réunions

Depuis 3 ans, les scouts d'Eghezée se réunissent deux dimanches après-midi par mois dans le centre d'Eghezée. L'unité accueille garçons et filles de 6 à 16 ans (les baladins 6-8 ans, les louveteaux 8-12 ans et les éclaireurs 12-16 ans).

0456/293.874 - scoutsdeghezee@gmail.com
https://scoutsdeghezee.wixsite.com/home

Ouverture d'une section psychomotricité à l'Entente Hesbignonne

Quoi ?

Séances de psychomotricité relationnelle et sportive (approche football) et découverte multisports dispensées pour tout enfant dès 4 ans (garçon/fille) par un professeur d'éducation physique (places limitées à 10 enfants).

Où et quand?

Le Mercredi de 14h à 15h (déjà complet de 15h à 16h).

> Terrain synthétique de Semrée du 25 août au 13 octobre 2021 et du 23 mars à mai 2022
> Salle de gym de l'école Abbé Noël (route de Gembloux, Eghezée) du 20 octobre 2021 au 16 mars 2022.

Comment s'inscrire ?

Par versement sur le compte de l'asbl Entente Hesbignonne:
BE73 0688 9570 1360
avec en communication : psychomotricité + Nom et Prénom. Le montant pour la saison complète s'élève à 200€.

Informations

Fabian Zimmer
0479/073.054
fabianzimmer@hotmail.com

Les activités de l'Utan

Les organisateurs espèrent vous revoir à partir de cet automne pour les activités en intérieur. En attendant, les **marches** du vendredi continuent durant l'été: départ tous les vendredis à 14h00 à partir du parking de la salle Les Coquelicots à Leuze.

Contact

0474/298.589
colette.legrand@gmail.com

Fête Nationale

Le comité local de la Fédération des Anciens Combattants vous invite à la célébration de la Fête Nationale le mercredi 21 juillet 2021 et en tenant compte des mesures Covid du moment.

> 10h00: Office religieux en l'église de Noville-sur- Mehaigne
> 11h00: Office civil au monument aux morts de Noville-sur-Mehaigne. Ensuite, éventuellement, verre de l'amitié à l'Ecole Abbé Noël à Eghezée.

Contact

081/811.993
paullouis.hoeck@gmail.com

Renouvellement administratif du permis de conduire modèle carte bancaire

Le permis au format "carte bancaire" a une validité de 10 ans ! Votre permis n'est plus valable dans 3 mois ? Prenez contact avec votre le service Affaires civiles et sociales pour le renouveler. Les citoyens sont personnellement responsables du renouvellement administratif de leur permis de conduire modèle carte bancaire en temps opportun.

Contact

081/810.137 - population@eghezee.be

Naissances

10/12/2019 - Florence CLAES de Hanret
Fils de Aurélie CARRETTE et Thierry CLAES

09/08/2020 - Fiora Emilia TAHON de Eghezée
Fille de Maxime TAHON et Justine DI MATTEO

08/09/2020 - Capucine DE LEE de Branchon
Fille de Vincent DE LEE et Maud REULIAUX

23/10/2020 - Victoria STERCKX de Longchamps
Fille de Loïc STERCKX et Adèle HENRY

14/01 - Emilien HANSE de Liernu
Fils de David HANSE et Dorothée STAGE

26/02 - Simon LHOSTE de Branchon
Fils de Steve LHOSTE et Stéphanie BASTIN

03/03 - Massymo VERCALSTEREN de Liernu
Fils de Laura LOGE et Grégory VERCALSTEREN

08/04 - Juliette ANDRE de Dhuy
Fils de Sadrine ALVAREZ BLANCO et Frédéric ANDRE

13/04 - Clément HAERLINGEN de Taviers

17/04 - Camille SIMON de Saint-Germain
Fille de Francois SIMON et Astrid LABE

23/04 - Lisian LAURENT de Nov.-sur-Mehaigne
Fils de Mathieu LAURENT et Aurore PETIT

24/04 - Jade LAFORGE de Leuze
Fille de Julien LAFORGE et Cinzia GIUFFRIDA

27/04 - Léonard BOURLOO de Saint-Germain
Fils de Colombine GRÊDE et Lory BOURLOO

10/05 - Maxine & Léonie MATHY SALMON de Leuze
Filles de Lorraine MATHY et Catherine SALMON

Publication des naissances Consentement parental

Afin de respecter votre vie privée, la publication de la naissance de votre enfant ne sera faite que si vous y consentez.

La liste des enfants nés durant le semestre précédant les éditions de janvier et juillet sera publiée.

Il vous suffit de vous connecter à l'e-guichet de la commune et d'y compléter le formulaire «Publication des naissances – Consentement»:

www.eghezee.be/naissance

Décès

02/04 : JOB Serge à Branchon
03/04 : NÉLIS José à Saint-Germain
05/04 : COLSON Anne à Leuze
08/04 : FRONVILLE Yves à Taviers
10/04 : LOMBART Nelly à Liernu
16/04 : VAN PÉ Jean à Eghezée
19/04 : DEVAUX Blanche à Eghezée
20/04 : SABAUX Madeleine à Saint-Germain
23/04 : SERON Fernand à Longchamps
23/04 : DE FRENNE Ghislain à Saint-Germain
23/04 : SEPULCHRE Juliette à Eghezée
24/04 : ROBIN Joseph à Leuze

03/05 : AOUST Gilbert à Longchamps
03/05 : TOUSSAINT Pol à Eghezée
04/05 : LANOY Emile à Boneffe
05/05 : GATÔT Marie à Longchamps
05/05 : GARWIG Didier à Longchamps
10/05 : VANROSSOMME Arlette à Long.
10/05 : DENIL René à Eghezée
11/05 : VAN HOECKE Alice à Eghezée
15/05 : LAZARE Daniel à Eghezée
16/05 : GEMINE Eric à Eghezée
20/05 : BERTRAND Marguerite à Eghezée
20/05 : CHARLIER Roland à Eghezée
23/05 : DEPIREUX Michel à Eghezée
27/05 : MORTIER Marcel à Saint-Germain
31/05 : NICOLAS Rose-Marie à Longchamps

Mariages

Ludovic BOLY et Justine MORET
Le 24 avril

Denis LEGROS et Valentine BONA
Le 22 mai

Thibaut GOURDAIN et Alice DEBOUCHE
Le 22 mai

Noces

En raison de la crise sanitaire, il a été impossible d'organiser une cérémonie officielle pour célébrer les différents anniversaires de mariages. Une visite à domicile a cependant pu être effectuée par un membre du Collège communal afin de féliciter les jubilaires.

65 ans: noces de Palissandre

M. Jean-Marie Tournay et Mme Jeannine Fiévet de Eghezée mariés le 07 avril 1956

60 ans: noces de Diamant

M. Maurice Philippe et Mme Angéline Gillet de Eghezée mariés le 29 avril 1961

50 ans: noces d'Or

M. Lucas Verhoeven et Mme Cecile Wolleghem de Dhuy mariés le 03 avril 1971

M. Joseph Delforge et Mme Paulette Liners de Eghezée mariés le 03 avril 1971

M. Daniel D'Hondt et Mme Anne-Marie Lempereur de Eghezée mariés le 03 avril 1971

M. Daniel Vermeren et Mme Françoise Marinne de Warêt-la-chaussée mariés le 10 avril 1971

M. Michel Pierre et Mme Viviane Vleminckx d'Upigny mariés le 24 avril 1971

M. José Jacques et Mme Lucy Dechamps de Eghezée mariés le 26 avril 1971

M. Paul Falque et Mme Chantal Lemmens de Hanret mariés le 01 mai 1971

M. Willy Falque et Mme Danielle Monmart de Dhuy mariés le 15 mai 1971

M. Ty Luu et Mme Thi Hien Thai de Hanret mariés le 15 mai 1971

M. Etienne Belin et Mme Bernadette Hock de Leuze mariés le 29 mai 1971

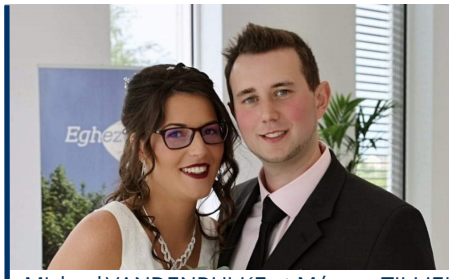

Michael VANDENBULKE et Mégane TILLIEUX
Le 22 mai

BESOIN D'AIDE EN MATH, FRANÇAIS, SCIENCES OU LANGUES*?

*NÉERLANDAIS OU ANGLAIS

ENVIE DE PARTICIPER À DES ACTIVITÉS SYMPAS?

ROLLER – VTT – STREET ART – KAYAK – DJEMBÉ

PLAISIR D'APPRENDRE

DU 16 AU 20 AOÛT 2021
DE 8H30 À 16H30

Ecole communale de LEUZE (6eprimaire - 2e sec)
Ecole communale de MARCHOVELETTE (3e- 5e sec)

1 MATIÈRE + 5 ACTIVITÉS = 10€ / SEMAINE

INFOS ET INSCRIPTIONS :
WWW.EGHEZEE.BE
WWW.FERNELMONT.BE
JUSQU'AU 15 JUILLET 2021
NOMBRE DE PLACES LIMITÉ!

Une organisation des communes d'Eghezée et de Fernelmont
Avec le soutien de la Fédération Wallonie-Bruxelles

FÉDÉRATION WALLONIE-BRUXELLES

Eghezée

La Commune de FERNELMONT